

PROFILI C

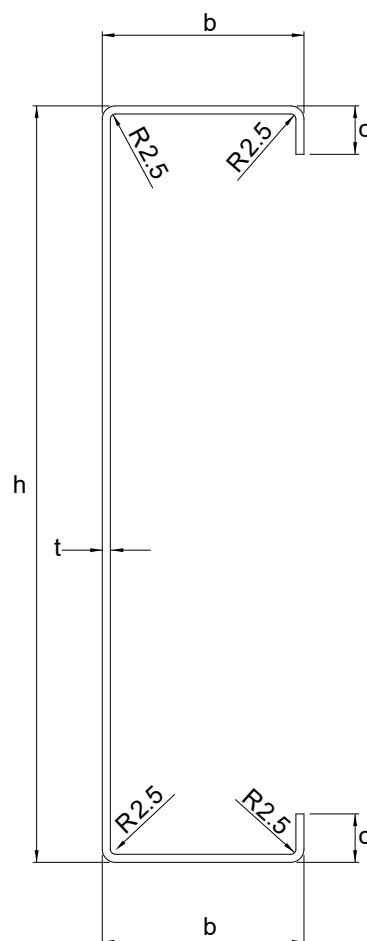
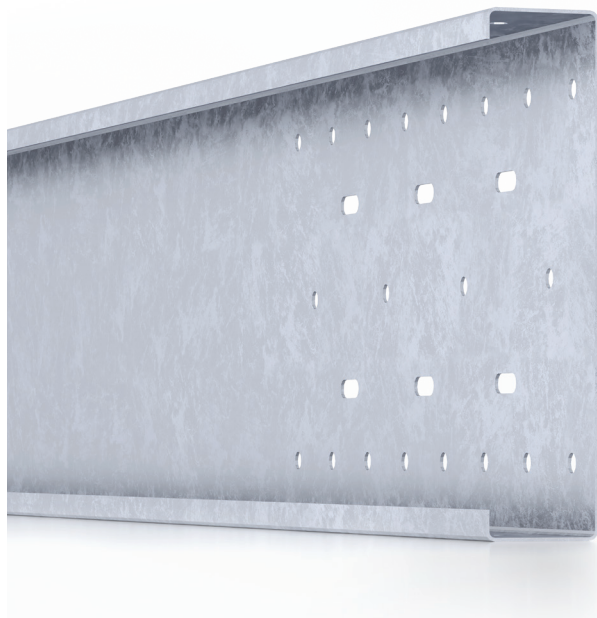

Tipo Sezione	h (mm)	b (mm)	c (mm)	t (mm)	G (kg/m)	A (cm ²)	I _y (cm ⁴)	W _y (cm ³)	I _z (cm ⁴)	W _z (cm ³)
C 300	300	90	24	4,00	15,5587	19,82	2576	171,7	180,9	80,6
				3,00	11,78285	15,01	1971	131,4	141,6	63,2
				2,50	9,86745	12,57	1659	110,6	120,5	53,8
				2,00	7,9285	10,1	1341	86,4	98,4	44
C 200	200	80	24	4,00	11,91	15,03	908,6	92,72	125,33	23,64
				3,00	9,09	11,45	704,1	71,48	99,16	18,56
				2,50	7,64	9,60	595,0	60,25	84,90	15,78
				2,00	6,16	7,71	481,4	48,63	69,16	12,84
				1,50	4,66	5,78	363,2	36,59	52,65	9,73
C 150	150	50	24	2,50	4,97	6,26	204,5	27,73	17,80	5,01
				2,00	4,02	5,05	166,9	22,55	14,83	4,15
				1,50	3,05	3,79	126,7	17,07	11,48	3,19

Le geometrie presenti su questo catalogo sono a titolo indicativo e sono solo alcune tra le possibilità e le combinazioni della produzione reale, vi invitiamo pertanto a sollecitarci in merito ad eventuali richieste specifiche.

I valori riportati in tabella sono valori nominali dipendenti dalle geometrie teoriche dei profili al variare dei parametri dimensionali, la produzione reale è condizionata dalle tolleranze di lavorazione previste dalle normative vigenti.